Sonntag **Fronleichnam - Hochfest des Leibes u. Blutes Christi** - *Chor*

22.06. 9.00 Jahrtag für Josef Blasbichler - Radoar
Jahrtag für Michael Unterfrauner - Zöhl
Hl. Messe für Gabriel Blasbichler
Hl. Messe für Heinrich Gasser
Hl. Messe für Luigi u. Franziska Augschöll
Hl. Messe für Konrad u. Rosa Dorfmann -Teutenhofer
Hl. Messe für Josef Kerschbaumer - Kloasner
Hl. Messe für Anna Stockner Überegger
Hl. Messe für Sebastian, Theresia u. Gerhard Plaikner-Albeins

anschließend Prozession auf den Trumbichl

Mittwoch **im Altenheim**
25.06. 9.30 Hl. Messe nach Meinung

Samstag **Gerichtsumgang mit**
28.06. 6.30 **Messe in Schnauders**
Hl. Messe um günstige Witterung
Hl. Messe z. Ehr. d. hl. Josef Freinademetz
Hl. Messe für Barbara u. Jakob Obrist

18.30 **Patrozinium in Schrambach mit Prozession**
Jahrtag für Elisabeth Mitterrutzner - Schmied
Jahrtag für Michael Villscheider - Sullmann
Hl. Messe für Peter Mayr - Diakon
Hl. Messe für Anton Hofer
Hl. Messe für Verstorbene Kompatscher - Fürholz

Sonntag **Herz-Jesu-Sonntag - Hochfest Petrus u. Paulus** - *Chor*
29.06. 9.00 **Festgottesdienst zu Ehren des Heiligsten Herzens Jesu**
Jahrtag für Maria Oberrauch Torggler
Jahrtag für Georg Stockner u. Maria Gasser-Öberst
Hl. Messe für Franz Dorfmann- Katzenlocher
Hl. Messe für Lebende und Verstorbene v. Troger und Jahrtag für den Vater
Hl. Messe für Emma u. Josef Kerschbaumer - Kloasner

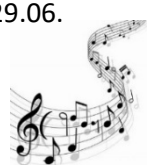

anschließend Herz - Jesu Prozession und Erneuerung des Gelöbnisses

Mittwoch **Maria Heimsuchung**
02.07. **Im Altersheim**
9.30 Hl. Messe nach Meinung

Freitag **Hl. Ulrich**, Bischof, **Herz - Jesu - Freitag**
04.07. 7.30 Hl. Messe für die Verstorbenen b. Draxler
Hl. Messe für Fam. Paul Kerschbaumer zum Dank

9.00 – 12.00 **Krankenkommunion**

Samstag
05.07. 10.00 **Tauffeier**

Sonntag **14. Sonntag im Jahreskreis**
06.07. 9.00 Hl. Messe zum Dank
Hl. Messe im Gedenken an Eltern u. Geschwister
Hl. Messe zu Ehr. d. Muttergottes zum Dank
Jahrtag für Franz Obexer u. Gedenken an verstorbene Angehörige
Jahrtag für Franz Gruber
Hl. Messe für Lebende u. Verstorbene vom Peintner
Hl. Messe zum Dank u. Bitte um Gesundheit

Wir gratulieren zur Geburt und Taufe:
Leni: Viktoria Brunner und Matthias Sigmund
Damian: Gasser Sibylle Maria und Evghenii Copaci

Der Ausschuss der **bäuerlichen Senioren** organisiert am **Dienstag, den 24. Juni** eine **Almwanderung** vom Sellajoch zur Saleihütte (2225m), 20 Min. Wanderung. Gute Wanderer können auf die Rodella Spitze (2484m) oder zur Friedrich August Hütte (2300m) weiterwandern. Anmeldung bei Georg Gamper 3427603240 und Antonia 340 4996746. Abfahrt: Feuerwehrhalle um 8.30 Uhr.
Meldet euch an, es sind noch Plätze frei.

Einladung zur **Almwanderung der KVW Senioren/innen** zur Fornella – Alm am Würzjoch, am **Dienstag, den 1. Juli 2025**. Die Anfahrt erfolgt über Afers, die Rückfahrt voraussichtlich über das Villnößtal.

Abfahrt: um 8.30 Feuerwehrhalle Dorf
Kostenbeitrag: 18 Euro für die Fahrt (ohne Mittagessen)
Anmeldung: bei Hermine Kerschbaumer, Tel. 0472 855525 oder 380 2999218
Alle Seniorinnen und alle Interessierten sind herzlich eingeladen, euer KVW Seniorenausschuss.

In der Philosophisch theologischen Hochschule von Brixen findet **ein Ausbildungskurs für Wortgottesdienstleiter** statt. Der Kurs beginnt am 25.10. 2025 und umfasst 11 Studientage (samstags einmal im Monat, jeweils von 8.30 bis 17.00) und 5 Tage der Studienwoche (15. bis 19.06.2026). Genauere Informationen gibt es auf der Anschlagetafel in der Kirche, bei der Feuerwehrhalle und im Pfarrbüro.

Erstellen des **liturgischen Dienstplanes am Montag, den 30. Juni um 20.00 Uhr** im Widum. Alle Lektoren/innen, Kantoren/innen, Kommunionhelfer/innen sind dazu herzlich eingeladen.

Veranstaltungen Jugenddienst unteres Eisacktal, Projekte im **Sommer 2025**, schau in unsere hompage unter: www.jdue.org oder melde dich bei Bärbl Oberkofler unter baerbl@jdue.org.

Pfarrei Maria Himmelfahrt, Pfarrbüro Tel. 0472 855237, E-Mail: pfarrei.feldthurns@gmail.com
Bürostunden: Dienstag 18.00 – 19.00 Uhr, Freitag 8.00 – 9.00 Uhr
Letzter Abgabetermin von Mitteilungen für den nächsten Pfarrbrief: **Dienstag** 01.07.2025.

PFARRBRIEF

der Pfarrgemeinde Feldthurns

Nr. 13 Jahr 2025

Fronleichnam, Petrus und Paulus, 14. Sonntag im Jahreskreis

22. Juni bis 6. Juli 2025

Gott will uns den Weg weisen. Und wenn es mir – dir Ernst damit ist, dann müssen wir die breiten Straßen, die ausgetretenen Pfade verlassen und einen neuen Weg einschlagen.